

Comment ?

- 1 La famille ou un professionnel (enseignant, animateur, travailleur social, orthophoniste...) contacte le service de la Réussite Éducative pour échanger sur les fragilités rencontrées.
- 2 La famille rencontre un membre de l'équipe afin d'identifier ensemble les besoins et difficultés de l'enfant.
- 3 Ces informations sont ensuite étudiées en toute confidentialité par une équipe pluri-disciplinaire qui détermine l'accompagnement le plus adapté pour l'enfant et sa famille.
- 4 Le référent de parcours présente l'accompagnement envisagé. Cette dernière reste libre de l'accepter ou non.
- 5 Le parcours est mis en œuvre, avec la collaboration des parents, de l'enfant et de l'équipe.

Contact

Dispositif de Réussite Éducative
Du lundi au vendredi
02 57 64 10 54 - 06 70 10 95 60
dre@ccdol-baiemsm.bzh



Communauté de Communes
du Pays de Dol et de la Baie du Mont Saint-Michel
17 rue de la Rouelle 35120 Dol-de-Bretagne

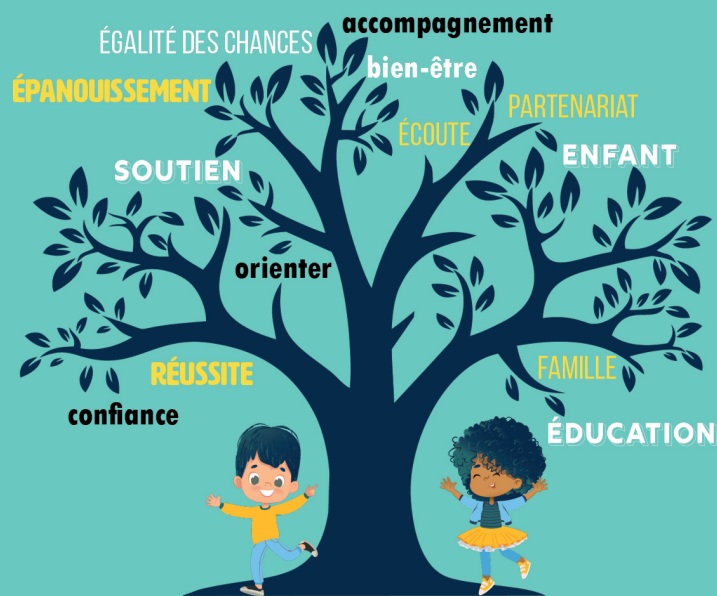

LE DISPOSITIF DE RÉUSSITE ÉDUCATIVE

Un accompagnement individualisé pour les enfants, les adolescents et leurs parents.

LA RÉUSSITE ÉDUCATIVE



Qu'est-ce que c'est ?

Le dispositif de Réussite Éducative propose aux enfants, aux adolescents et à leurs familles, un accompagnement personnalisé et global, quel que soit l'origine des fragilités :

- sociales,
- familiales,
- médicales
- scolaires,
- culturelles.

Le Dispositif de Réussite Éducative propose un parcours différent et adapté à chaque enfant dans l'objectif de favoriser son épanouissement personnel et de le mettre en situation de réussite.



Pour qui ?

Pour les enfants âgés de 2 à 16 ans et leur famille, résidant et/ou scolarisés dans les communes suivantes :

- Baguer-Morvan
- Baguer-Pican
- Broualan
- Cherrueix
- Dol-de-Bretagne
- Epiniac
- La Boussac
- Le Vivier-sur-Mer
- Mont-Dol
- Pleine-Fougères
- Roz-Landrieux
- Roz-sur-Couesnon
- Sains
- St-Broladre
- St-Georges de G.
- St-Marcen
- Sougeal
- Trans-la-forêt
- Vieux-Viel

Les actions

- Une ouverture sur les pratiques culturelles, sportives et de loisirs (médiathèque, ateliers d'expression...), accompagnement à la santé et accompagnement scolaire.
- Un lieu d'écoute.
- Un accompagnement des parents dans leur fonction éducative et dans la recherche de solutions.
- Une passerelle vers les partenaires, les structures et les dispositifs existants.

Le rôle des parents

Les parents sont les acteurs essentiels du Dispositif de Réussite Éducative. Ils sont associés dès le début de la démarche. Leur adhésion est nécessaire pour l'orientation de leur enfant vers le dispositif et pour la mise en œuvre du parcours.